

**Voorgevel**  
# v.z.v. veiligheidsbeglazing

**Rechter zijgevel**

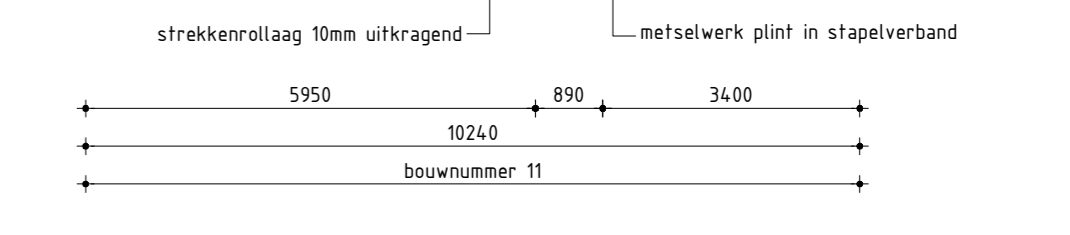
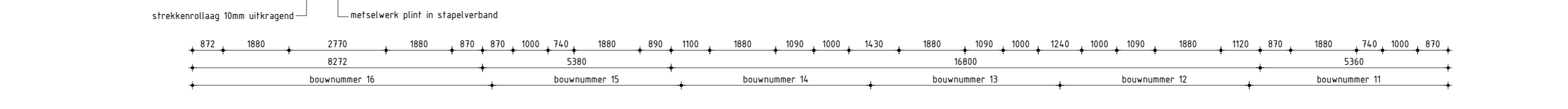
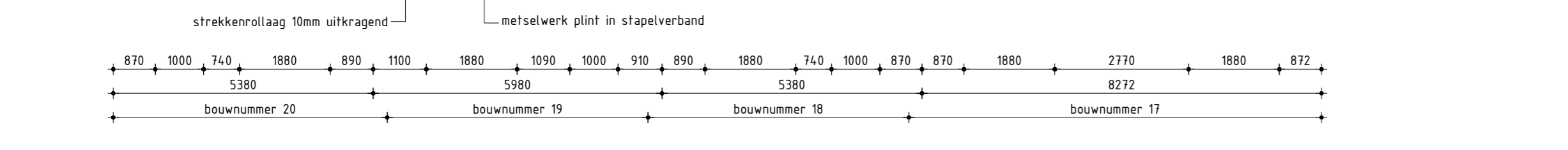
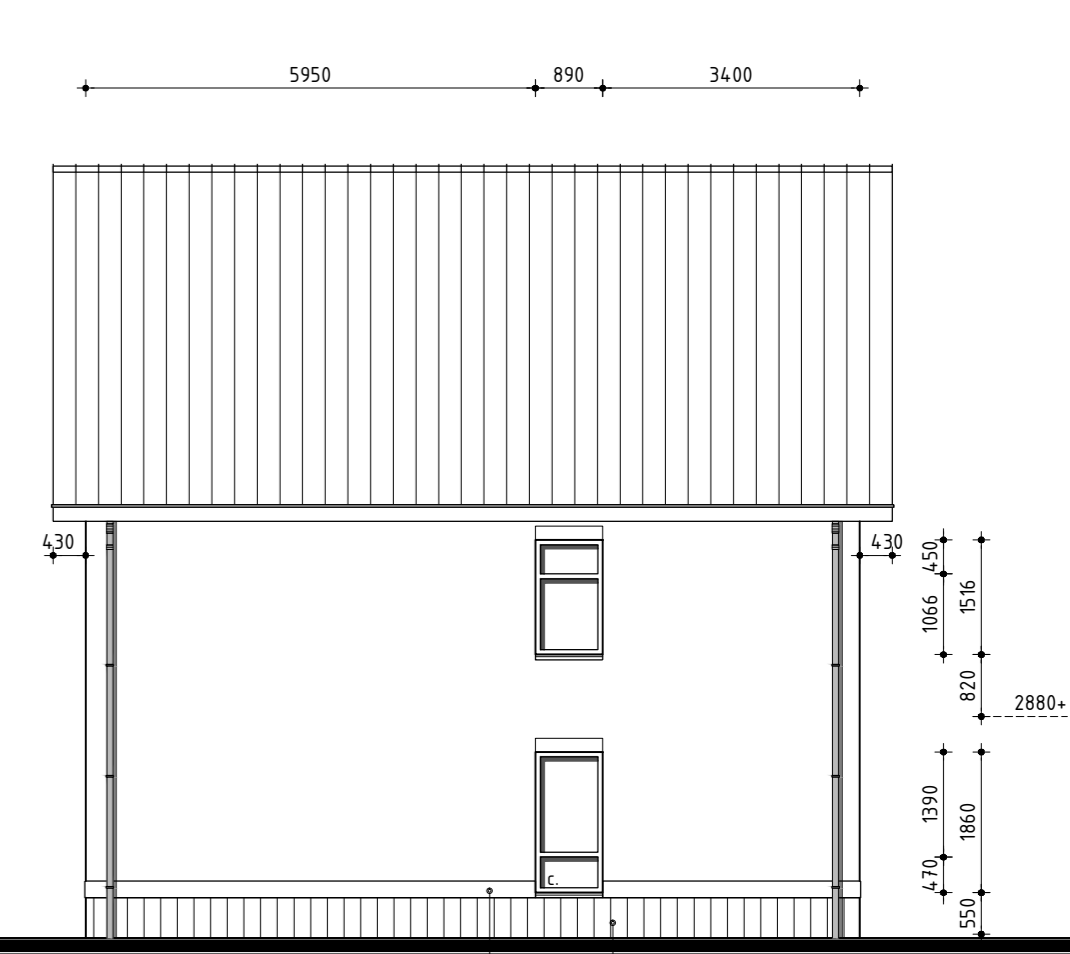

**Achtergevel**

**Linker zijgevel**

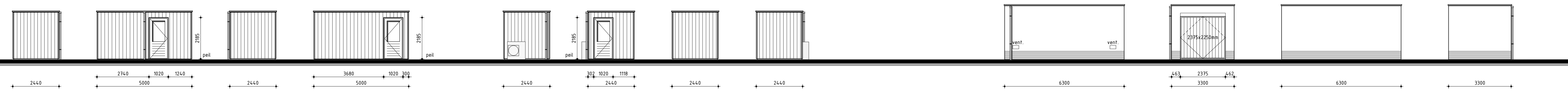

**Tuinberging** bouwnummer 11 t/m 18  
Plaats volgens situatie

**Tuinberging** bouwnummer 19  
Plaats volgens situatie

**Berging** bouwnummer 20  
Plaats volgens situatie

**Kleurenschema**

Onderdelen	Materialen	Kleur
Gevels	Baksteen	Rood geanuceerd (EN1145)
Gevelaccent	Baksteen	Donker rood LW10331
Dak	Keramische pan	Vulkanzwart edel-engebo (Alegria 10)
Raamkaders t.p.v. nietwerk	Keramisch	Zwart
Koelradiator	Hardhout	Licht ivoorkleurig RAL 1015
Draaiende delen	Hardhout	Brunbeige RAL 1011
Buitendeuren	Hardhout/samengesteld	Volgens geveltekening
Deur vrijstaande berging	Hardhout	Brunbeige RAL 1011
Boedelen	Pantpanel	Licht ivoorkleurig RAL 1015
Stalen kastdeur	Verzinkt staal	Brunbeige RAL 1011
Dakrandafwerking platdak	Aluminium trim	Grijs RAL 7042
Hemelwaterafvoer	PVC	Grijs
Ondoorzichtig glas	Gemalleerd glas	Grijs (Colorbell nr 60)
Ventilatorroosters	Aluminium	Blank geanuceerd
Tuinberging	Grimpremeerd naalhout	Zwart/grijs RAL 7021
Deur tuinberging	Hardhout	Brunbeige RAL 1011
Dakrandafwerking tuinberging	Aluminium trim	Naturel

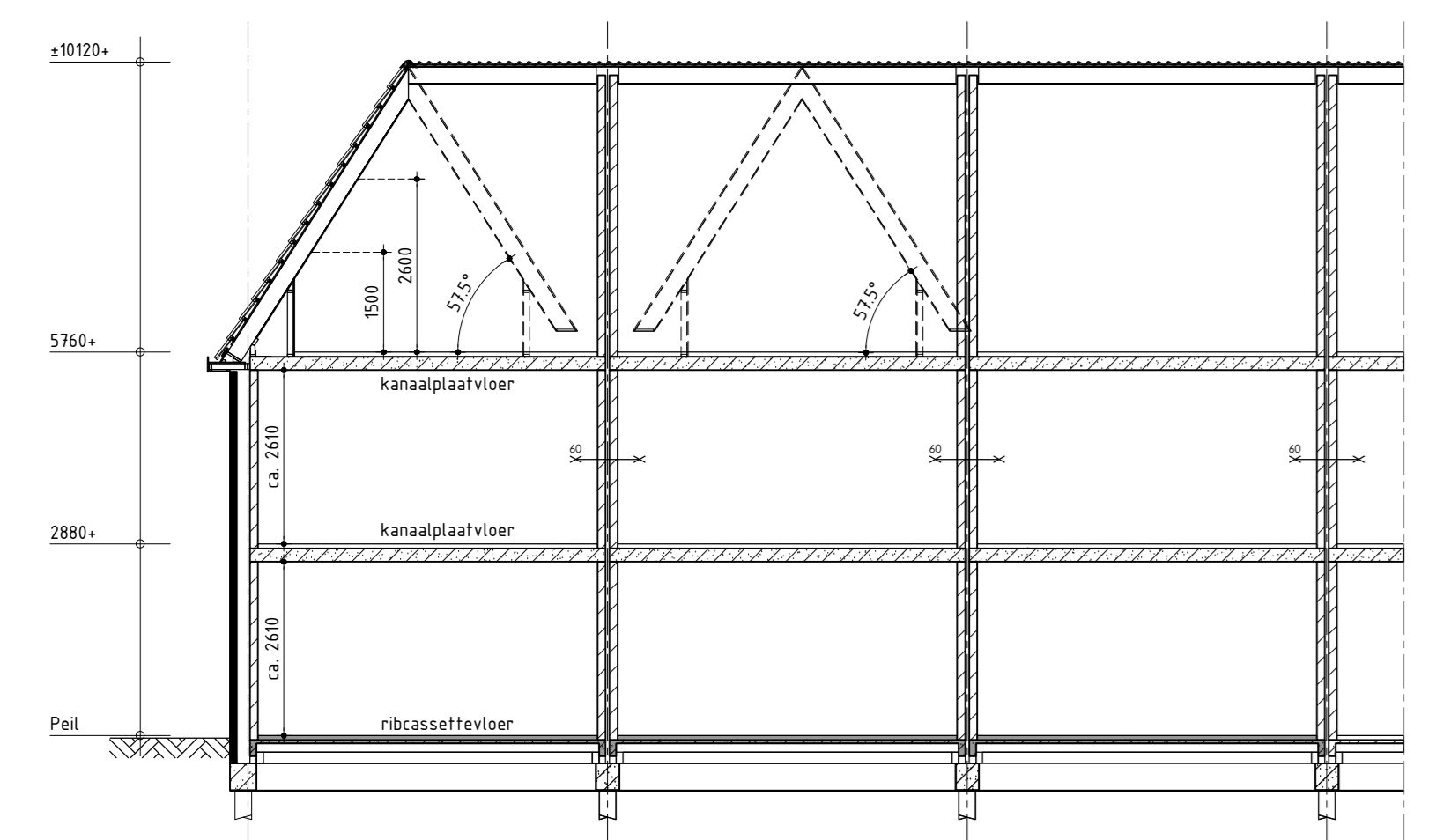

**Principe doorsnede A**

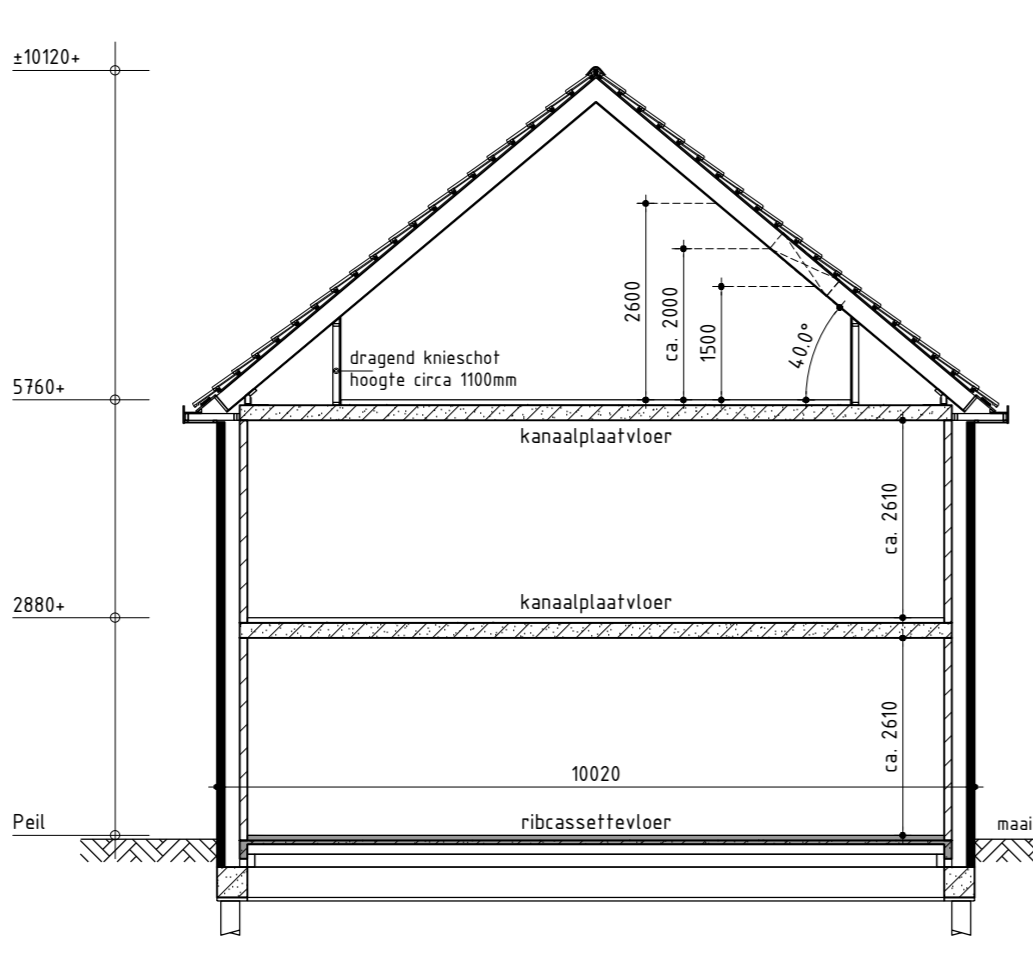

**Principe doorsnede B-B**

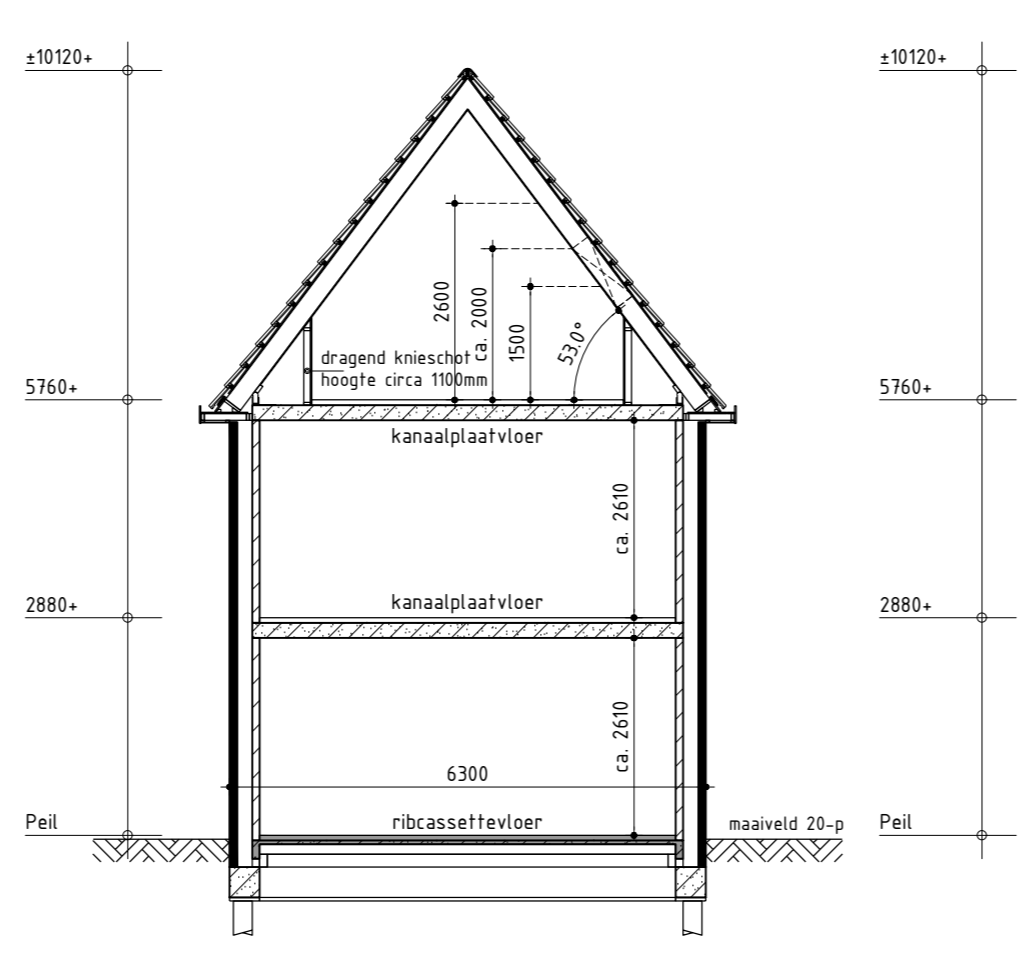

**Principe doorsnede C-C**

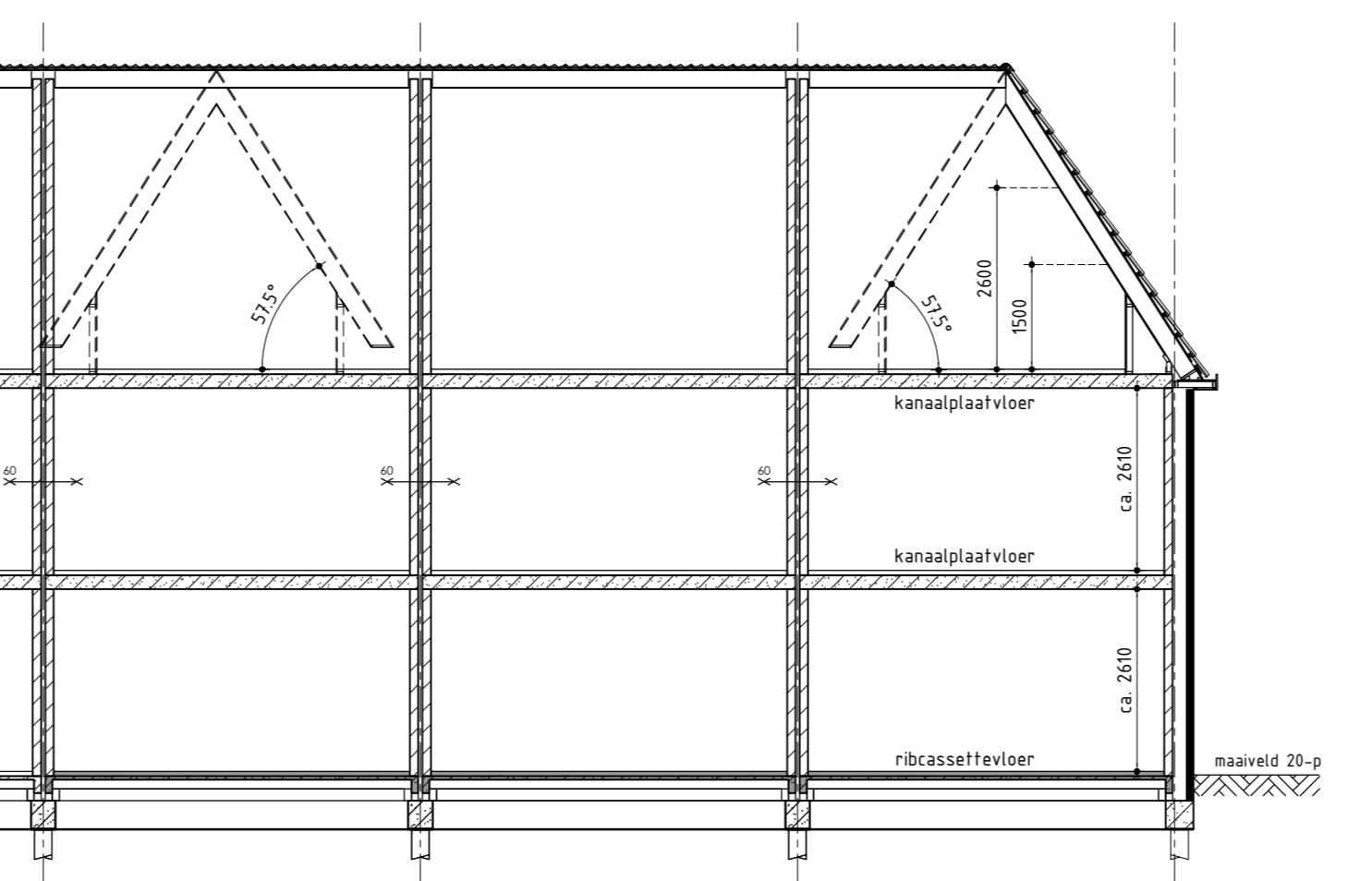

**Principe doorsnede D-D**

**Bouwnummer 11 t/m 20**

**Nieuwbouw rijwoning**

Plan: De Zuidlanden - De Klamp te Leeuwarden  
Gemeente Leeuwarden

Opdrachtgever: Kün Vastgoedontwikkeling BV telefoon: 0528 51 13 13  
De Tocht 5 telefoon: 0511 46 99 99  
5611 HT Bovenkarspel E-mail: info@kunbv.nl

Getekend: Roy Zwagemaker  
Formaat: A0  
Schaal: 1:300

**Bestektekening**

Datum	18-03-2019	Datum	9
Datum 2	22-03-2019 bestektekening	Datum 10	
Datum 3		Datum 11	
Datum 4		Datum 12	
Datum 5		Datum 13	
Datum 6		Datum 14	
Datum 7		Datum 15	
Datum 8		Datum 16	